

FIOCRUZ
Fundação Oswaldo Cruz

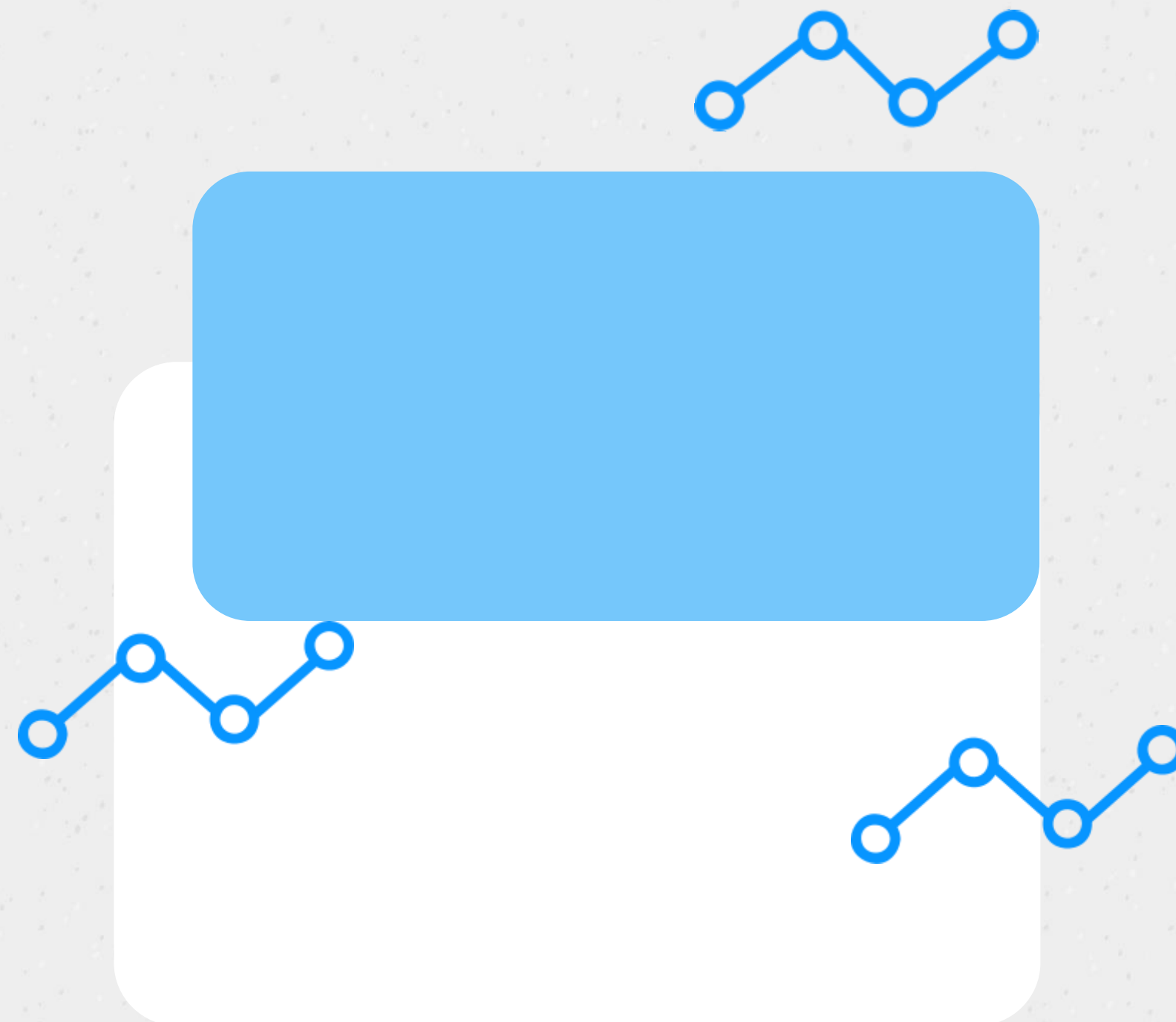

FIO-LEISH

MAPEAMENTO DA PESQUISA EM LEISHMANIOSE 2020



CLASSIFICAÇÃO DE PROJETOS EM ANDAMENTO

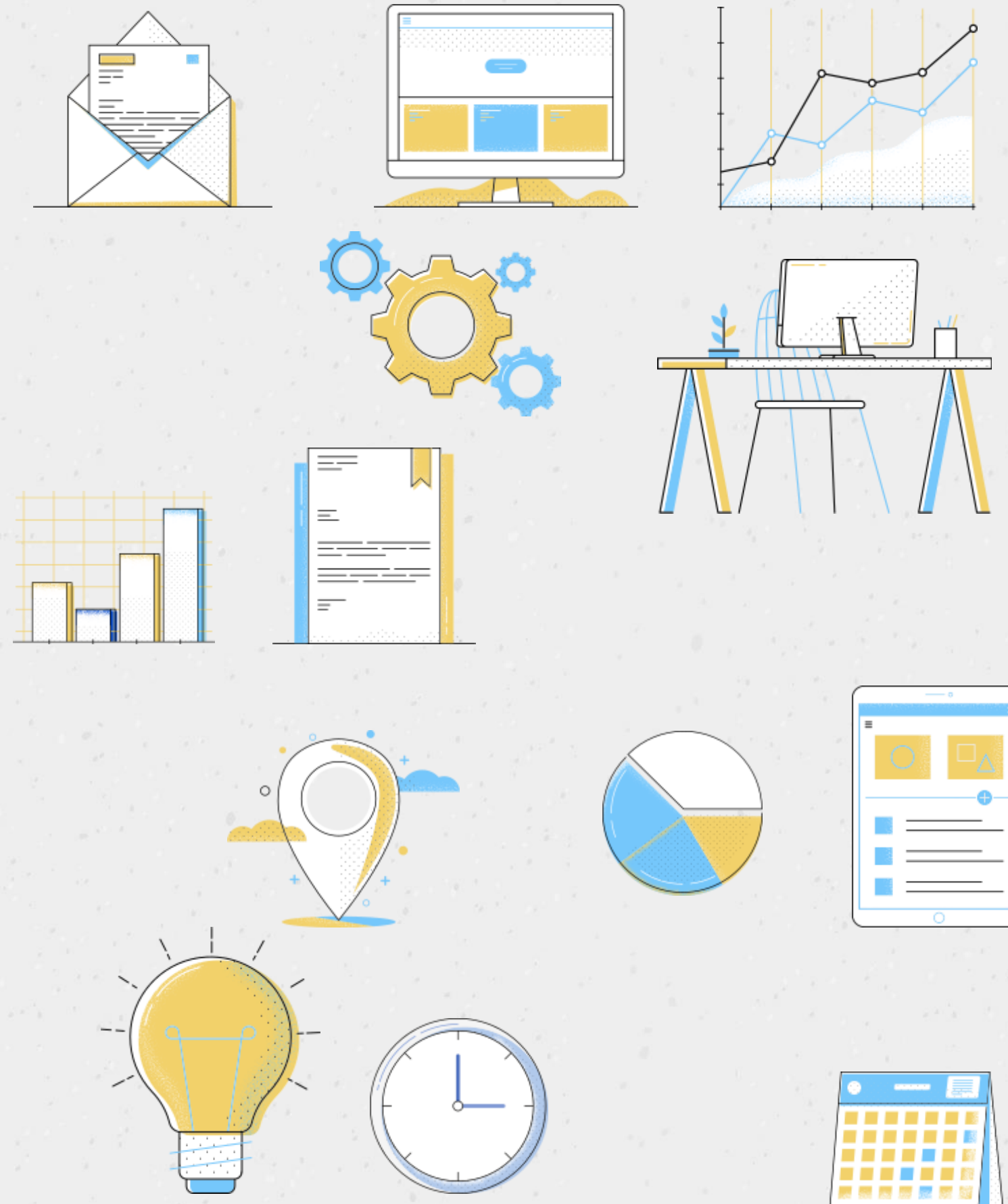

Classificação de projetos em andamento

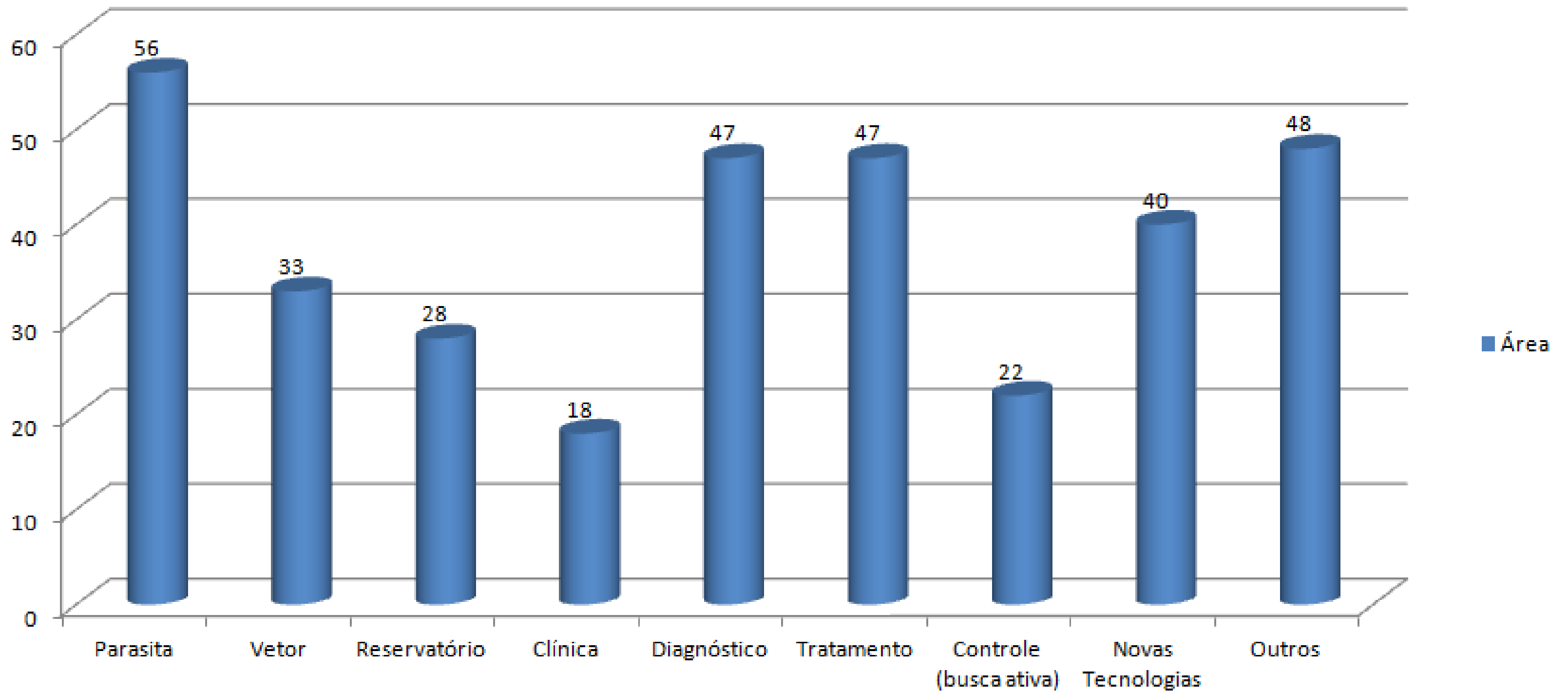

PESQUISADORES PARTICIPANTES: 115

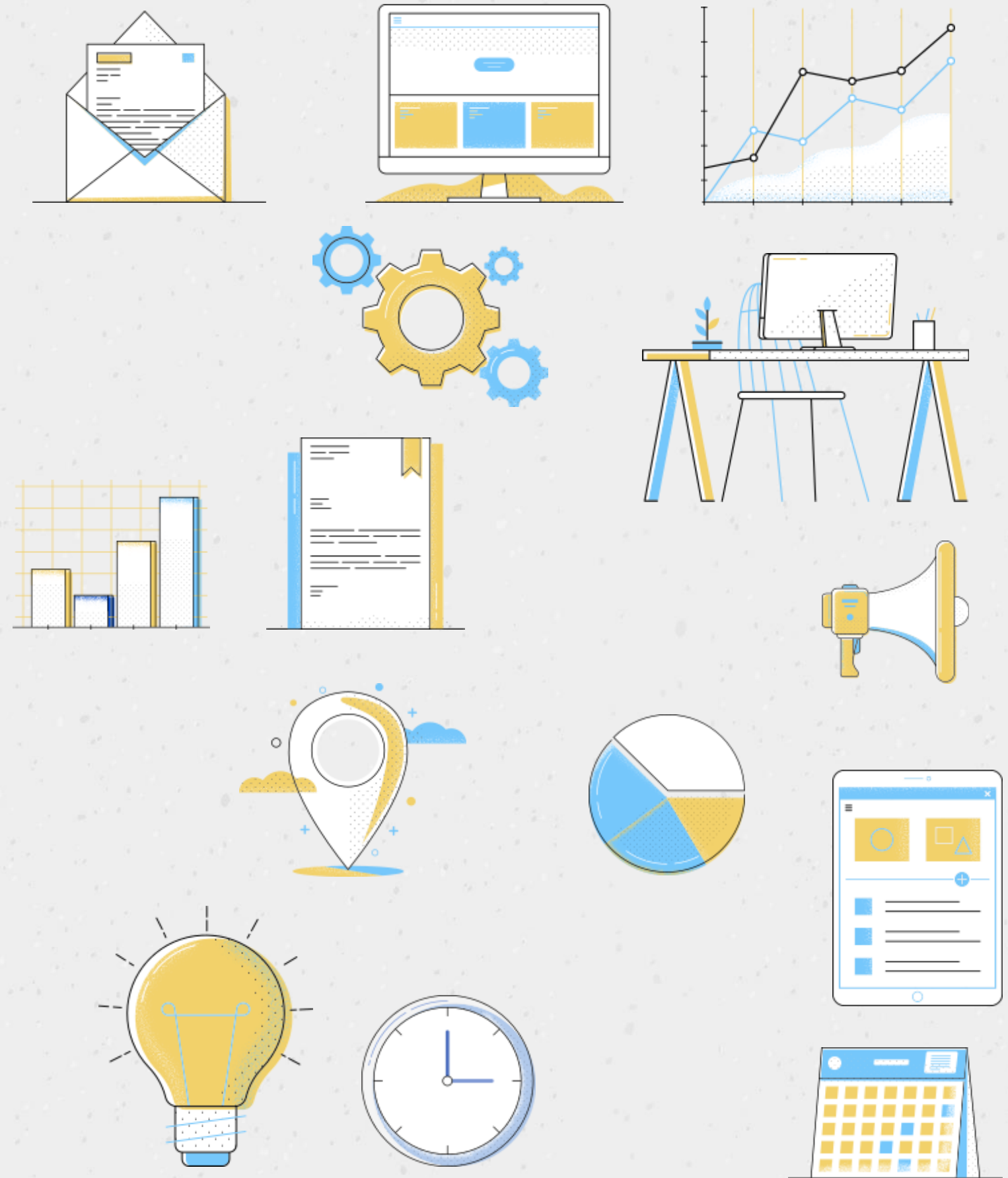

Pesquisadores participantes por unidade/escritório

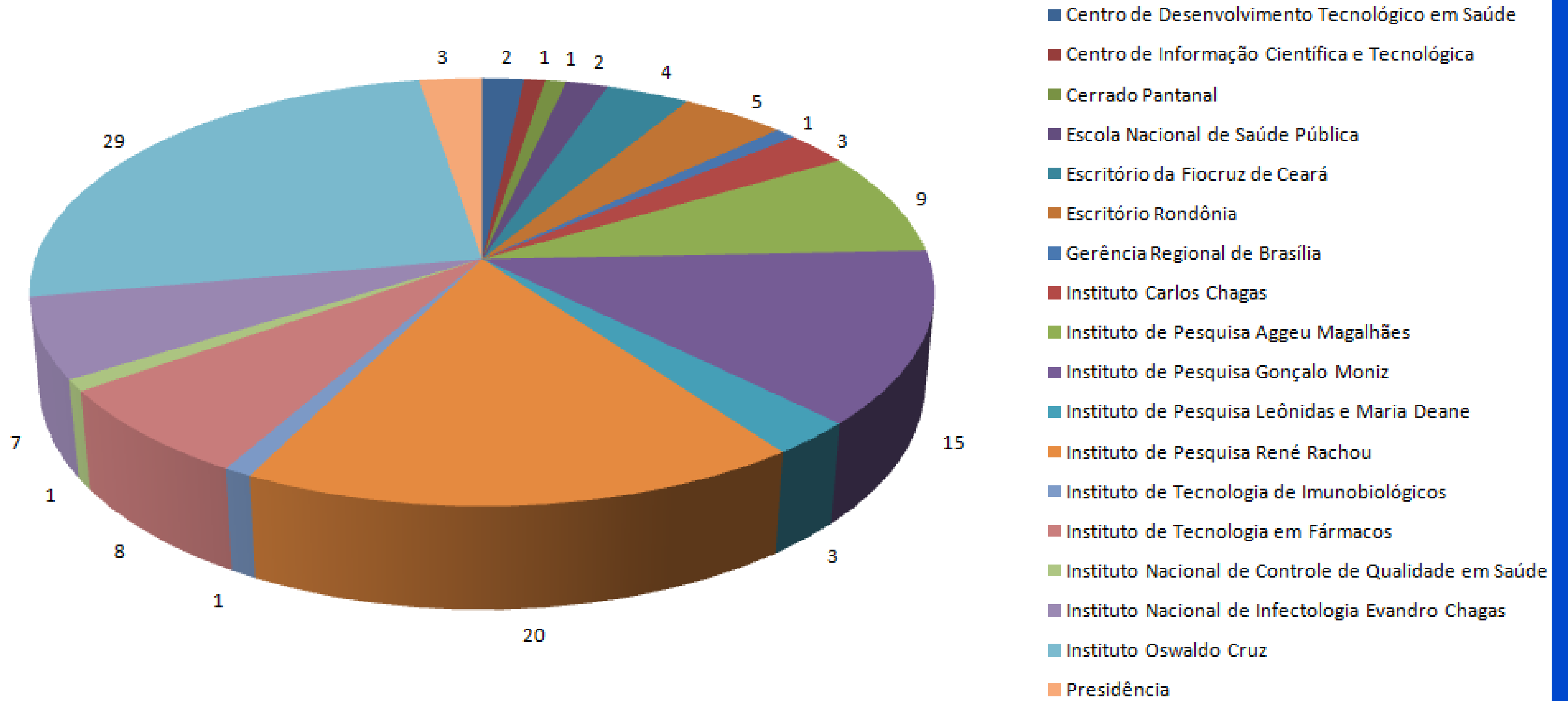

**QUANTIDADE DE
ORIENTADORES: 92**



**QUANTIDADE DE
ALUNOS ORIENTADOS:
358**



Alunos orientados

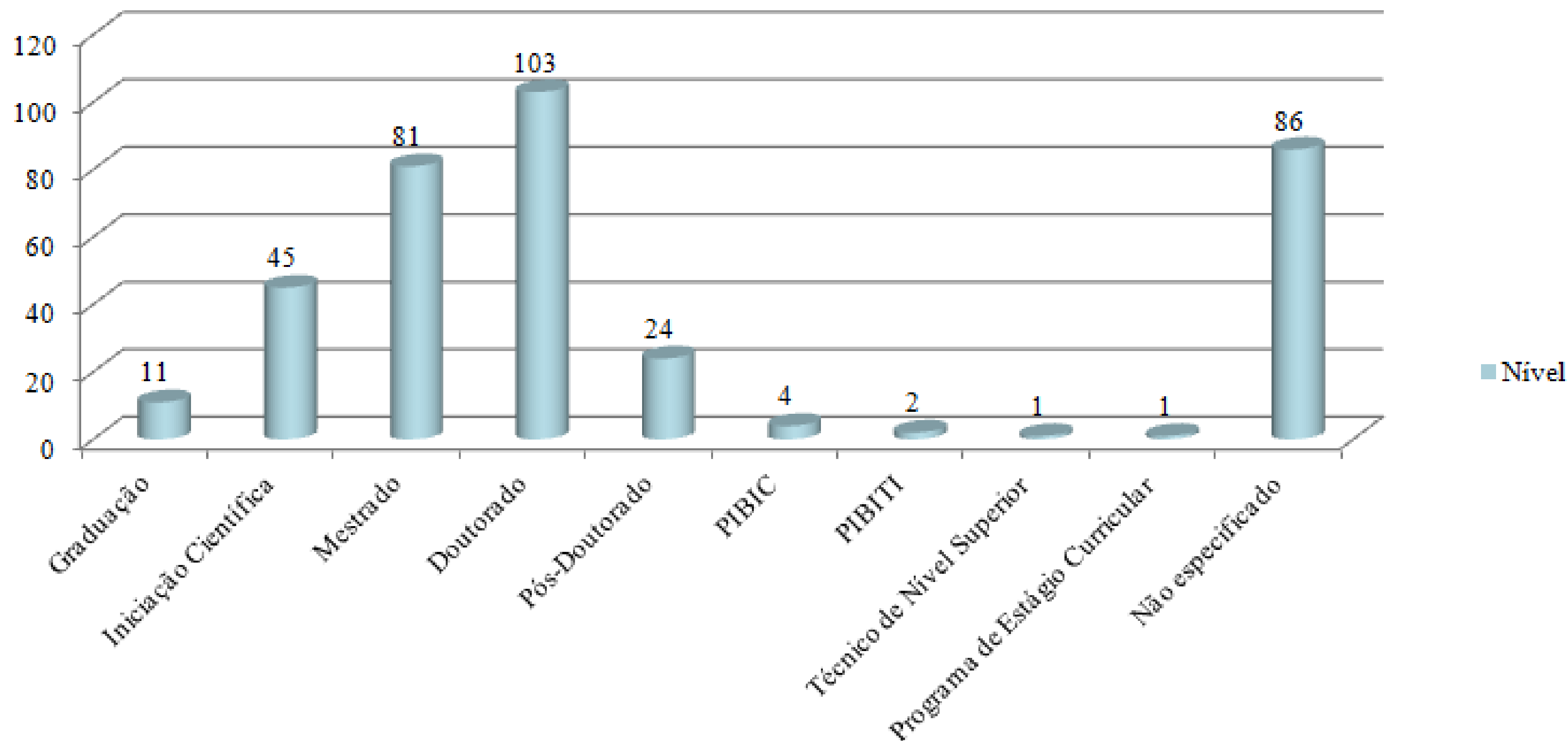

PARCERIAS
ESTABELECIDAS: 370



PARCEIROS NACIONAIS

Unidades da
Fiocruz

Instituto de
Medicina Tropical

UFRJ

USP

UFMG

Secretarias de saúde



PARCEIROS INTERNACIONAIS

University of Oxford

DNDi

Instituto Pasteur

OPAS

KU-Leuven

QUESTIONÁRIO LEISHMANIOSE

Link: <http://vppcb.fiocruz.br/questionario-leishmaniose/users/adlogin>

COORDENAÇÃO FIO-LEISH 2020

Fabiano Borges Figueiredo - ICC

Paloma Helena F. Shimabukuro – IRR

Sinval Pinto Brandão Filho - IAM

EQUIPE PROGRAMA PPT

Wim Degrave

Ana Paula Cavalcanti

Flávia Rianelli

Leandro Ribeiro

